



ALCALDÍA MAYOR
DE BOGOTÁ D.C.

SECRETARÍA DE PLANEACIÓN

SECRETARIA DISTRITAL DE PLANEACION

BIENES DE INTERÉS CULTURAL

BOGOTÁ, D.C.

FICHA IDENTIFICACION INDIVIDUAL INMUEBLE

72052902

LOCALIZACION



FOTOGRAFIA DE ARCHIVO

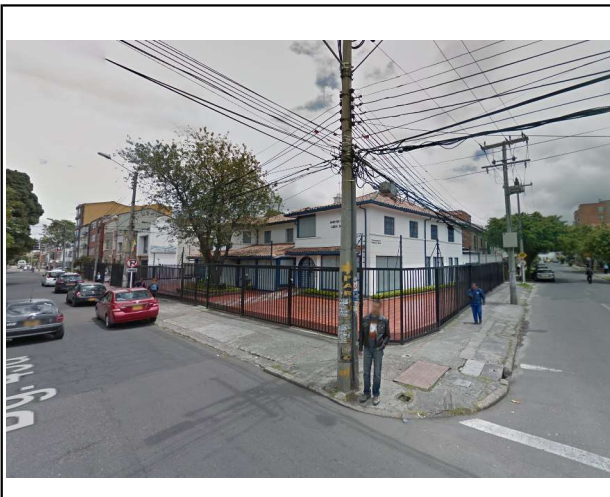

Fecha de elaboración:

Febrero 24 de 2015

FOTOGRAFÍA DEL INMUEBLE

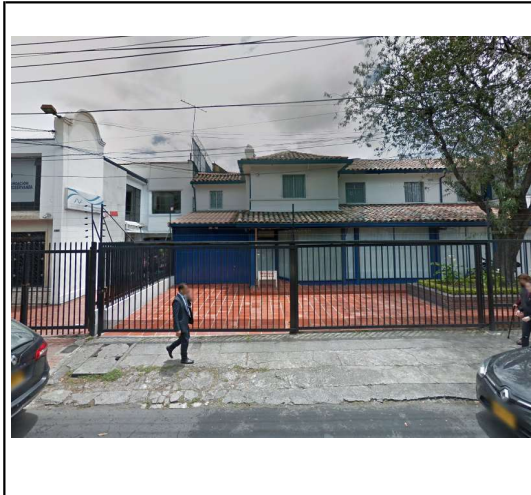

CRITERIOS DE CALIFICACION

- 1. Representar una o más épocas de la historia de la ciudad o una o más etapas en el desarrollo de la arquitectura y/o urbanismo en el país;
- 2. Ser un testimonio o documento importante, en el proceso histórico de planificación o formación de la estructura física de la ciudad;
- 3. Ser un ejemplo culturalmente importante de un tipo de edificación o conjunto.
- 4. Ser un testimonio importante de la conformación del hábitat de un grupo social determinado.
- 5. Constituir un hito o punto de referencia urbana culturalmente significativo en la ciudad.
- 6. Ser un ejemplo destacado de la obra de un arquitecto, urbanista, artista o un grupo de ellos de trayectoria reconocida a nivel nacional o internacional.
- 7. Estar relacionado con personajes o hechos significativos de la historia de la ciudad o del país.

CLASIFICACION

Arquitectónica:

Popular:

SIC CT - Conservación Tipológica

Modalidad Categoría

13 TEUSAQUILLO

Localidad

101 Teusaquillo

Unidad de Planeamiento Zonal

7205 - Palermo 29 02

Barrio - Código Manzana Predio

AAA0084LJLW

CHIP Uso

Propietario

Avenida 42 No. 21-18 / Avenida Calle 42 No. 21-18

Dirección declaratoria

Diagonal 45 D No. 20-14 / 18

Dirección actual

72052902

Código Catastral

50C271320

Matrícula Inmobiliaria

Altura Fecha construcción

OBSERVACIONES